

## MAHARASHTRA UNIVERSITY OF HEALTH SCIENCES, NASHIK

## INFRASTRUCTURE DETAILS

This Annexure to be verify at time of inspection by assessors

ALL SUPPORTING DOCUMENT POINT WISE IN CLEAR VISBLE MUST BE UPLOAD ON WEB SITE

Sr. No.	Particulars to be verified	Details on College Website	Adequate/ Inadequate
	College		
1	<p>(All document must be available on web site )</p> <p>Land details: Total land, owner, unitary or not, NA of all land, 7/12 extracts of all land (Applicable only to Private Colleges). (Verify land documents &amp; Government permissions documents are uploaded on College Website. No Land/ Construction documents shall be submitted to the University. Only deficit information to be pointed out to the University).</p>	Yes/No	Adequate
2	<p>Total constructed area of college building Attached Completion Certificate with Map</p> <p>(I) Administrative Section: Total Area.....sq.ft (which includes) Principal Room, P.A. Room, Reception cum Visitors lounge, Meeting hall, Account section, Record and Central store etc.</p> <p>(II) Lecture Halls: a) Total No. of Lecture Halls . 04 . b) IT enabled, Audio / Video teaching Aids 960 c) Total area for lecture Halls . <math>1085 \times 4 = 4340</math></p> <p>(III) Seminar or Conference or Examination Hall for nursing : a) Total Area 2635 .Sq.ft. b) Total Seating Capacity ..... c) Audio / Video System and Other Facilities ....</p> <p>(IV) Library:- (Evidences to be attached) a) Total Area 2635 sq.ft. Total No. of Books . ..... Distribution of books ..... Capacity of Reading Hall :-for Students ..... for Teachers ..... No. of Scientific Journals ..... No. of News Papers/Research Journals ... Photo Copier Machine . 01 . . . Drinking water &amp; Washrooms . b) Digital Library : No. of Computers . 15 Internet Facility Yes . Speed:-</p> <p>(V) Teaching Departments: There shall be Five Teaching Departments as per MSR No. of departments ..... Departmental Area, No. of Books/ Charts / Models / Specimens (dry and wet) / Museum in each department information to be uploaded on college website.</p> <p>(VI) Laboratories :- Laboratories : As per MSR (..... 6758 .....Sq.ft.) Nursing Foundation and Medical Surgical Nursing Lab (1500 Sq.ft.), 1519 CHN (900 Sq.ft.), Nutrition (900Sq.ft.), 930 OBG and Paediatric 930 (900Sq.ft.), Pre-Clinical 930 Science (900Sq.ft.), Advanced Nursing Skill Lab (900Sq.ft.), 1519 Computer Lab (1500Sq.ft.), with 1:5 computer as per Intake capacity, AV Aids, well Equipped Lab must have Mannequins, Articles &amp; Beds as per MSR &amp; INC Norms</p>	<p>Yes/No</p> <p>Yes/No</p> <p>Yes/No</p> <p>Yes/No</p> <p>Yes/No</p> <p>Yes/No</p> <p>Yes/No</p> <p>Yes/No</p> <p>Yes/No</p> <p>Yes/No</p>	<p>Adequate</p> <p>Adequate</p> <p>Adequate</p> <p>Adequate</p> <p>Adequate</p> <p>Adequate</p> <p>Adequate</p> <p>Adequate</p> <p>Adequate</p> <p>Adequate</p>

Chairman of LIC

Member Of LIC

Member Of LIC



<b>(VII) Auditorium:- (As per MSR)</b> Auditorium should be spacious enough to accommodate at least double the sanctioned/actual strength of students, so that it can be utilized for hosting functions of the college, educational conferences/ workshops, examinations etc. It should have proper stage with green room facilities. It should be well – ventilated and have proper lighting system. There should be arrangements for the use of all kinds of basic and advanced audio-visual aids. <p style="text-align: center;">OR</p> <b>Multipurpose Hall:-</b> College of Nursing should have own multipurpose hall	Yes/No	Adequate
---	--------	----------

(VIII) Canteen and Kitchen Facility:- attached certificate [Note: Verify Canteen Facility & Hygiene is monitored as per MUHS Circular No.18/2019 dated 19/03/2019.]		Yes/No	
(IX) Common Rooms: Is separate common rooms for boys and girls available (Specify seating capacity)		Yes/No	Adequate
3	University Examination Infrastructure: Strong Room for examination a) (Area- 300 sq.ft, b) Shelf, c) Steel cupboard – 1, d) CCTV, Photocopier Machine, Examination hall with benches, Parking Facility for vehicle, Guest house facility	-	-
4	Other facilities: Hospital Waste Management, Medical Education Unit, Intercom Network, Playground, P.T Teacher or Instructor Cafeteria, Facility for indoor games, Gymnasium / Gymkhana Facility	Yes/No	Adequate
5	Hostel facility: Boys (UG & PG), Girls (UG & PG), Interns, Residents, Warden/ Rector, Hygiene, Vending Machine etc.	Yes/No	Adequate
Hospital attach Relevant Document on web site			
6	Hospital Details :-	Details on College Website	Adequate/ Inadequate
Name of the Hospital : udgum multishospital, udgir		Yes/No	
Address: Shelhal road udgir		Yes	Adequate
Telephone No. : 02385-252110			
Bed Strength : 70+30 = 100			
Distance of Hospital from the College to which it is attached (in kms)		-	Adequate
Number of beds registered as per BNH Act (attach certificate on web site )		Yes/No	Adequate
7	I. Total constructed area of Hospital Building as per MSR attach completion certificate and blue print (.....Sq.mtr. / Sq.ft.) Whether the Hospital is Owned by the College	Yes/No	Adequate
II. Hospital Administration Block as per MSR (Superintendent room, Deputy Superintendent room, Medical officers' room, Matron room, Assistant Matron room, Reception and Registration, etc.)		Yes/No	Adequate
III. Out-Patient Departments (OPD) as per MSR Total Area of OPD Complex .....Sq.ft. No. of OPD's ..... Facilities shall be as per MSR & all details shall be on college website.		Yes/No	Adequate
IV. In Patient Departments (IPD) as per MSR Total Area of IPD Complex .....Sq.ft. No. of IPD Departments..... Bed Distribution..... Facilities shall be as per MSR & all details shall be on College website.		Yes/No	Adequate
V. Operation Theatres Block as per MSR Total Area of OT Block .....sq.ft. No. Of OTs available ..... Facilities shall be as per MSR & all details shall be on college website.		Yes/No	Adequate
VI. Casualty Facilities State Government Permission Letter attach copy on web site		Yes/No	Adequate

Chairman of LIC

Member Of LIC

Member Of LIC



<b>VII. Central Clinical Laboratory details</b> (all Relevant information on hospital letter head to be uploaded on web site) Well-equipped with separate sections for Pathology, Biochemistry and Microbiology. Attached toilet shall be there for collection of urine samples. Other diagnostic tools for ECG or TMT etc. shall be Provided.	Yes/No	Adequate
<b>VIII. Radiology or Sonography Section:- :-</b> (all Relevant information on hospital letter head to be uploaded on web site ) Radiologist chamber, X-ray room, Dark room, film drying room, store room, patients waiting and dressing room, reception or registration or report room.	Yes/No	Adequate
<b>IX. Labor Room :-</b> Average Deliveries conducted annually/Monthly/ Daily as per Birth record maintained by hospital:- (information to be available on web site)	Yes/No	Adequate

### BASIC DETAILS ABOUT INFRASTRUCTURE CHECK LIST

PARTICULAR TO BE VERIFY BY ASSESOR	YES / NO	Remark
Certified Copy of Location Of College Building Address by Government authority (Search Report) to be <b>uploaded at website</b>	Yes	
Certified Copy of Location Of Hostel Building Addressed by Government authority (Search Report) to be <b>uploaded on website</b>	Yes	
Is Separate College Building Not Available {Attach resolution of Trust /owner for Area Allocation } to be <b>uploaded on website</b>	Yes	
Is Separate Hostel Building Available { Attach resolution of Trust /owner for Area Allocation} to be <b>uploaded at website</b>	Yes	
Authorized Building Plan approved by Competent Authority to be <b>uploaded at website</b>	Yes	
Availability of Building Completion (College / Hostel ) Certificate by Competent Authority to be <b>uploaded at website</b>	Yes	
Lease or Rent Agreement of College if Required to be <b>uploaded at website</b>	Yes	
Provision Of Fire Safety Measure as per standard norms of Government	Yes	
<b>Fire Safety Certificate for College , Hostel And Hospital to be uploaded at website</b>		
General Student Safety Measures done in Building as per norms	Yes	
<b>Provision for facility Physically Challenged Students</b>		
OTHER INFRASTRUCTURAL PROVISIONS	YES/NO	REMARK
<b>Playground</b> (Playground should be spacious for outdoor sports like volleyball, football, badminton and for athletics)	Yes	
Provision for Physical Teacher for Student in College And Hostel	Yes	
<b>Garage</b> (Garage should accommodate a 50 seated vehicle)	Yes	
<b>Gymnasium Facility to be uploaded on website</b>	Yes.	

Any Other Remarks ( Please Specify ) :

Here by I declare all relevant documents uploaded are clear and visible on web site are true as per my best knowledge:-

Date:- 03/02/2025

Chairman of LIC

Member Of LIC

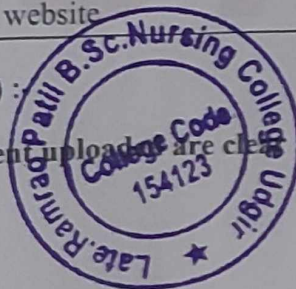

*Sunil Kiran*  
Principal  
Late Ramrao Patil B.Sc. Nursing College Udgir Dist. Latur-413517  
Member Of LIC

GOLDEN HOMES

Architect and Interior Designer  
"Kalashilp"  
Adarsh Society, Jalkot Road,  
Udgir, Dist. Latur

Reg No. CA/86/9917 (New Delhi)

Subhash R wattamwar  
Architect  
Mob. 9422468171

## Architect Building Certificate

Architect Certified that

1. Late. Ramrao Patil B.Sc Nursing College Location Is Shreeram Building, Nanded Road, Udgir  
Tq-Udgir, Dt-Latur, Maharashtra
2. Late. Ramrao Patil B.Sc Nursing College Total Builtup Area Is  
4391.12 Sq/Meter
3. Late. Ramrao Patil B.Sc Nursing College , Land Owned By "Aadarsh Bahuddeshiy Seva Bhavi Sanstha Loni" Tq-Udgir, Dt-Latur, Maharashtra

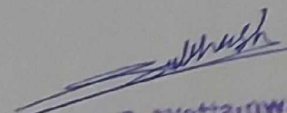

  
Subhash R. Wattamwar  
Architect



GOLDEN HOMES

Reg No.CA/86/9917(New Delhi)

Architect and Interior Designer  
"Kalashilp"  
Adersh Society, Jalkot Road,  
Udgir, Dist.Latur

Subhash R wattamwar  
Architect  
Mob.9422468171

## Completion Certificate

It Is Certify That

The building construction of "Aadarsh Bahuddeshiy Seva Bhavi Sanstha Loni"

Oprated By Late.Ramrao Patil B.Sc Nursing College Udgir,

Tq-Udgir,Dt-Latur, Maharashtra State has been complited.This Building Is in Good Conditon.

This Building Total Builtup Area is 4391 Sq/Meter

Hence This Certificate Given True

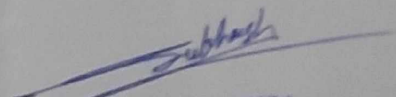

  
Subhash R. Wattamwar  
Architect



# PLAY GROUND

100' x 50' 30" NT

PROPOSED T. F. PLAN

EXIST. G. F. PLAN

EXIST. F. F. PLAN

EXIST. G. F. PLAN

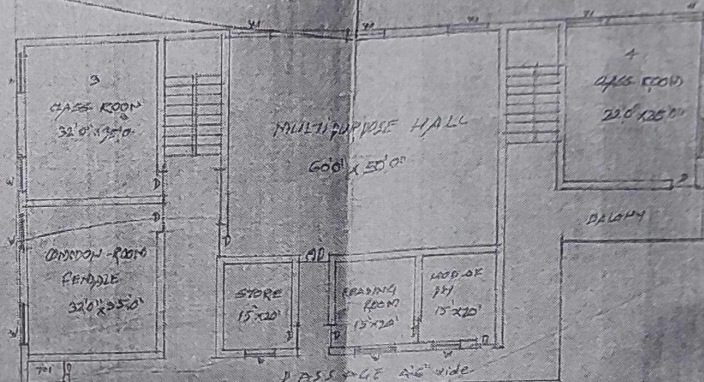

EXISTING F. F. PLAN

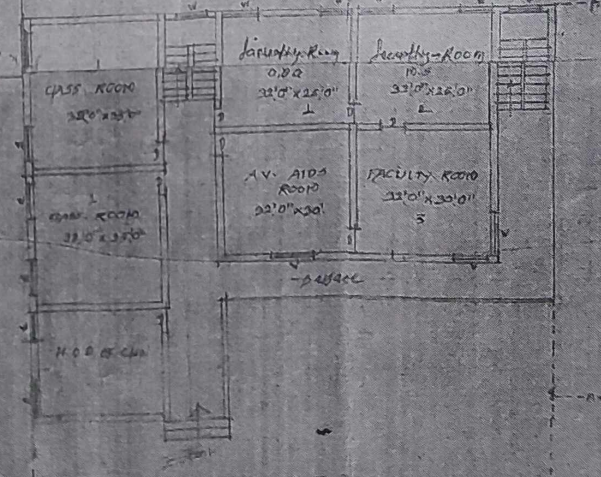

EXIST. F. F. PLAN

## AREA STATEMENT

TOTAL BLDG AREA	1700.0 SQMT
PLAY GROUND AREA	1330.0 SQMT
FOR OPEN TERRACE	631.0 SQMT
	57.67 SQMT
EXIST. G. F. AREA	609.46 SQMT
	4291.12 SQMT

PLAN FOR THE LATE PANDIT BALLE  
D. S. C. NURSING COLLEGE  
UDGAR, DEL. LATUR  
PUNJAB, ADARASH BAHUWUDE  
SHRI SEVA BHAVI SANSTHA  
SHRI TO UDGAR

MUNSHI A. E.  
Consulting Civil Engineer  
1st Floor Corner Chowk, Udgir

President  
Munshi A. E.  
Munshi A. E. Sanstha





महाराष्ट्र शासन

## गाव नमुना सात (अधिकार अभिलेख पत्रक)

[ महाराष्ट्र जमीन महसूल अधिकार अभिलेख आणि नोंदवह्या (तयार करणे व सुस्थितीत ठेवणे) नियम १९७१ यातील नियम ३,५,६ आणि ७ ]



गाव :- हकनकवाडी (५६१००६)

तालुका :- उदगीर

जिल्हा :- लातूर

PU-ID : 12810800669

भूमापन क्रमांक व उपविभाग ४१/२

12810800669

भुधारणा पद्धती

भोगवटादार वर्ग - १

शेताचे स्थानीक नाव : सडकेचे

क्षेत्र, एकक व आकारणी	खाते क्र.	भोगवटादाराचे नाव	क्षेत्र	आकार	पो.ख.	फेरफार क्र	कुळ, खंड व इतर अधिकार
क्षेत्राचे एकक हे.आर.घो.मी	१०७	प्रविणकुमार बाबुराव पापटवार				(१४४४)	कुळाचे नाव व खंड
अ) लागवड योग्य क्षेत्र		शंकरराव नरसिंगराव मुर्कीकर				(१४४४)	
जिरायत ५.६७.००		सामाईक क्षेत्र	०.२०.८२	०.२६			इतर अधिकार
बागायत -	४०६	[ <u>बाळाजी रामराव पाटील</u> ]				(८९२)	इतर
एकुण		[ <u>माधव रामराव पाटील</u> ]				(८९२)	वोजा
ला.यो. क्षेत्र ५.६७.००		[ <u>बंडू रामराव पाटील</u> ]				(८९२)	प्रमाणे नागेंद्र शंकरप्पा विरादार यांनी युनियन बँक
		सामाईक क्षेत्र	०.००.००	०			आ ऍफ इंडिया शाखा उदगीर यांच्या कडून रक्कम
ब) पोटखराब क्षेत्र							रुपये ७०००००.०० कर्ज घेवून गहाणखत करून
(लागवड अयोग्य)	४१७	रमाकांत गोविंद विरादार	०.४०.००	०.४९		(३००)	दिले. (८२९)
वर्ग (अ) -							
वर्ग (ब) -	४१८	[ <u>सिमराव बाबुराव विरादार</u> ]	१.१३.४६	१.४०		(७३६)	प्रलंबित फेरफार : नाही.
एकुण		अपेक्षा भिमराव विरादार				(१४४३)	
पो.ख.क्षेत्र ०.००.००		अरुणा भिमराव विरादार				(१४४३)	शेवटचा फेरफार क्रमांक : १४४४ व दिनांक :
		सामाईक क्षेत्र	०.५६.९१	०.७०			१२/११/२०२४
एकुण क्षेत्र ५.६७.००							
(अ+ब)	७३५	गणपती पंढरी चोले	०.२९.००	०.३६		(४९०)	
आकारणी ७.००	७३६	तातेराव पंढरी चोले	०.२९.००	०.३६		(४९०)	
जुडी किंवा विशेष	७४१	दयानंद रामराव चोले	०.६१.००	०.७५		(७५५)	
आकारणी	७४२	दामोदर रामराव चोले	०.६२.००	०.७७		(७५५)	
	८०२	[ <u>मिनाजी दिगंबर चोले</u> ]				(६६७)	
	८०३	[ <u>सुनिताकुमार पिता भिमराव मापुले</u> ]				(८९०)	
	८८९	कविता नंदकुमार शेते	०.००.९७	०.०९		(५९२)	
	८९६	[ <u>सोनी मल्लिकार्जुन रेड्डी</u> ]				(८७७)	
	९९८	राजकुमार काशिनाथ समने	०.०१.४२	०.०२		(६९६)	



हा गाव नमुना क्रमांक ७ दिनांक १२/११/२०२४ ११:५९:१२ AM रोजी डिजिटल स्वाक्षरी केला आहे व गाव नमुना क्रमांक १२ या ठिकाळ स्वयंसेवकाने स्वाक्षरी ७/१२ डिजिटल आहे

पृष्ठ क्र. १/१

कोणत्याही सही शिक्क्याची आवश्यकता नाही.

७/१२ डालनलोट दि. : ०५-०२-२०२४ : १०:५३:५३ AM. वैधता पडताळण्यासाठी <https://digisatbars.mahatrustm.gov.in/oa/> व सर्वोच्च न्यायालय नॉटरी 28108000104630 हा क्रमांक

वापरावा.



९९९	मिना शिवकुमार बिरादार	०.०९.२९	०.०२	(६९७)
९५५	बसु वराज शिवलिंग बिरादार			(६६७)
	गंगाधर शिवलिंग बिरादार			(६६७)
	----- सामाईक क्षेत्र -----	०.२२.००	०.२७	
१०९९	सुनिल विरमद्रप्पा हंगरगी	०.०२.५१	०.०३	(७४९)
१०३९	[ <u>शिवलिंगा सावळ पाटील</u> ]			(८९२)
१०४७	[ <u>भास्कर तुकाराम गाकणे</u> ]			(९३९८)
१०८३	सरस्वती सोमनाथ अजने	०.०२.६८	०.०३	(७९९)
१०८४	सिद्राम वैजनाथ चाळके	०.०९.२५	०.०२	(८००)
१०८५	विजयकुमार वैजनाथ चाळके	०.०९.२५	०.०२	(८०९)
१०८६	नागेंद्र शंकरप्पा बिरादार	०.०९.३०	०.०२	(८०२)
१०८९	रामदास दत्तात्रय ढोबळे	०.०२.६९	०.०३	(८०६)
१०९०	[ <u>राम आण्णासाहेब पाटील</u> ]			(८३०)
११००	महादेव रेवणप्पा स्वामी	०.२९.००	०.२६	(८९०)
११११	प्रभात रामदास ढोबळे	०.०९.३०	०.०२	(८३०)
१११९	मारोती लक्ष्मणराव तीर्थे	०.०३.८६	०.०५	(८४७)
११५८	दिगांबर भगवान सावरगावे	०.०२.६०	०.०३	(८८२)
११६८	बालाजी रामराव पाटील	०.३८.००	०.४७	(८९२)
११६९	माधव रामराव पाटील	०.५२.००	०.६४	(८९२)
११७०	बंडू रामराव पाटील	०.५२.००	०.६४	(८९२)
११९०	[ <u>सतिश-नाथराव आनंदराव चरीम मोरे</u> ]			(९२४४)
१२१५	योजना बस्वराज चणगे			(९४०)
	शिवम बस्वराज चणगे			(९४०)
	सुली बस्वराज चणगे			(९४०)
	----- सामाईक क्षेत्र -----	०.०२.२४	०.०३	



हा याच मनुष्या कर्मांक ७ दिनांक १२/११/२०२४-११-५९-५२ AM सोयी डिजिटल स्वाक्षरीत होता आहे व याच मनुष्य क्रमांक ५२ हा देता स्वतःचालित प्रमाणपत्र ७/११/२०२४ दिनांक १२/११/२०२४ कोणत्याही सही शिक्क्याची आवश्यकता नाही.  
७/१२ डाउनलोड दि. : ०५-०२-२०२५ : १०:५३:५३ AM. वेबसाईट पत्ता: <https://digitalsignatures.mahachaturang.gov.in/000/> या संकेत स्थळावर जाऊन प्रमाणपत्र स्वतःचालित प्रमाणपत्र ७/११/२०२४ दिनांक १२/११/२०२४ कोणत्याही सही शिक्क्याची आवश्यकता नाही.

पृष्ठ ४८ ३/१





१२१९	शफियोदीन अजीमोदीन शेख	०.०१.३०	०.०२	(१४९)
१२४२	[ <u>मुंदा रघेनाथाव तंतुलवार</u> ]			(१३१६)
१२४३	[ <u>सुभाकरपाव लक्ष्मणराव प्रतलीवार</u> ]			(१२५०)
१२४४	आशालता प्रभाकर कोटलवार	०.०१.३०	०.०२	(१६७)
१२४६	पुष्पा सतीशराव एकडे	०.०१.३९	०.०२	(१७२)
१२५९	अमय भिमाशंकर पारसेवार	०.०४.२३	०.०५	(१८६)
१२६२	विद्याभुषण मनोहरराव कांबळे	०.०१.४९	०.०२	(१९२)
१२८३	निलेश विष्णूपंत वाघमारे	०.०२.६०	०.०३	(१०२३)
१२८४	सुमनबाई विष्णु वाघमारे	०.०२.६०	०.०३	(१०२४)
१३०३	[ <u>मनोहर गंकर विद्यादाय</u> ]			(१३२२)
१३०४	शितल बस्वराज एकलिंगे	०.०१.२५	०.०२	(१०५०)
१३२६	संतोष विरवनाथ रोष्टे	०.०१.३०	०.०२	(१०७६)
१३३२	प्रिया विरबल नाईक	०.०१.७३	०.०२	(१०८९)
१३४२	[ <u>राजेश्री अनिल सुर्यवंशी</u> ]			(१११०)
१३४९	सुरज प्रकाश काळे			(१११०)
	उदय प्रकाश काळे			(१११०)
	संदीप प्रकाश काळे			(१११०)
	-----सामाईक क्षेत्र-----	०.०२.६०	०.०३	
१४०२	मिरा भुषण बुलबुले	०.०१.९०	०.०२	(११६९)
१४०७	[ <u>संगीता राजकुमार राजपुरे</u> ]			(१३४९)
१४२२	[ <u>बालाजी देवराव कडुवार</u> ]			(१२८४)
१४२५	प्रेमला मल्लीकार्जुन कौडगावे	०.०१.३०	०.०२	(११८९)
१४२६	मल्लीकार्जुन विरशेटी कौडगावे	०.०१.३०	०.०२	(११९०)



हा गाव नमुना क्रमांक ७ दिनांक १२/११/२०२४-११-१२ AM रोजी डिजिटल स्वाक्षरीत केला आहे व गाव नमुना क्रमांक १२ या ठिकाळ स्वयंसेवकाने भरलेल्या ७/१२ अक्षरेकाला हा कोणत्याही सही शिबक्याची आवश्यकता नाही.  
७/१२ डाउनलोड दि. : ०५-०२-२०२५ : १०:५३:५३ AM. वेबसाईट पेटावलीसाठी <https://digitallibrary.mahachurni.gov.in/dsl/> या संकेत स्थळावर जाऊन 2819168881144382 हा क्रमांक वापरावा.

पृष्ठ क्र. ३/९





१४४७	नबिसाब हनुसाब सख्यद	०.०१.३०	०.०२	(१२०४)
१४९३	शबाना समीरोदिन शेख	०.०२.७८	०.०३	(१२५०)
१५०८	हिमांगु झानोबा वंगाटे	०.०१.३२	०.०२	(१२६९)
१५२०	[ प्रकाश सोराणा फुलारी ]			(१३१२)
	[ सविश शिवराज शारळे ]			(१३१२)
	—सामाईक क्षेत्र—	०.००.००	०	
१५४३	हणमंत शरणप्पा कोराळे	०.०१.६३	०.०२	(१३०५)
१५४४	महादेव शरणप्पा कोराळे	०.०१.६३	०.०२	(१३०६)
१५५३	अनिकेत उमाकांत मोतीपवळे			(१३१२)
	दिनेश नारायण हिवरे			(१३१२)
	—सामाईक क्षेत्र—	०.०१.४४	०.०२	
१५५५	समीरोदिन अजिमोदिन शेख	०.०१.३९	०.०२	(१३१६)
१५५७	महानंदा सुभाष करले	०.०१.३०	०.०२	(१३१८)
१५६१	माधव मोतीराम केंद्रे			(१३२२)
	सुश्रीव हाबु पवार			(१३२२)
	—सामाईक क्षेत्र—	०.०१.३०	०.०२	
१५६३	कलप्पा आणेप्पा मुचळंबे	०.०१.३०	०.०२	(१३२५)
१५६४	महादेव तुकाराम बिरादार	०.०१.३०	०.०२	(१३२६)
१५८२	मुक्तार साब मैनुद्दीन	०.०१.६३	०.०२	(१३४१)
१६३२	प्रेमला मल्लिकार्जुन कवडगावे	०.०१.६३	०.०२	(१३८६)
१६५६	सौ केवळबाई राजेंद्र चव्हाण	०.०२.६५	०.०३	(१४१५)
१६६२	प्रल्हाद भिमराव अक्कनगीरे	०.०१.३०	०.०२	(१४२७)
१६६४	व्यंकट शिवराज सतकट्टे	०.०१.३०	०.०२	(१४२९)
१६६५	बस्वराज संगप्पा मुप्पा	०.०१.३०	०.०२	(१४३०)
१६७९	विश्वनाथ माधवराव चिकनुरगे	०.०१.३०	०.०२	(१४४३)



हा याच नमुना क्रमांक ७ दिनांक १२/११/२०२४-११-५९-१२ AM रोजी डिजिटल स्वाक्षरीत केला आहे व याच नमुना क्रमांक १२ या ठेका स्वयंसेवकित प्रमाणानुसार ७/१० अंतिमकायदा व कोणत्याही तारीखी शिक्काची आवश्यकता नाही.  
७/१२ डाउनलोड दि. : ०५-०२-२०२५ : १०:५३:५३ AM. वैधता पडताळणीसाठी <https://digital.ebills.mahabharat.gov.in/dsr/> या संकेत स्थळाला जाऊन 2316188881146387 हा क्रमांक वाचरावा.

पृष्ठ क्र. ३/१





१६८०	मिनाक्षी वैजीनाथ जाधव इन्दुराई यामनराव जाधव -----सामाईक क्षेत्र-----	(१४४४) (१४४४)	०.०३.९०	०.०५
जुने फेरफार क्र : (४९) (३०९) (३१८) (३३०) (४९०) (५०३) (५३९) (५९२) (५९८) (६९४) (६९६) (६९७) (७३६) (७४९) (७५५) (७६५) (७९९) (८००) (८०९) (८०२) (८०४) (८०५) (८०६) (८८२) (९३९) (९४०) (९४९) (९६४) (९६५) (९६७) (९७२) (९८६) (९९७) (९९२) (१०९२) (१०२३) (१०२४) (१०४६) (१०५०) (१०७६) (१०८९) (१०९४) (११०२) (११६९) (११६५) (११८२) (११८९) (११९०) (१२६९) (१२८४) (१३०५) (१३०६) (१३२५) (१३२६) (१३८६) (१४९५) (१४२७) (१४२९) (१४३०)				
सीमा आणि भुमापन चिन्हे :				



हा गाव नमुना क्रमांक ७ दिनांक १२/११/२०२४-११:५९:१२ AM रोजी डिजिटल स्वाक्षरीत केला आहे व गाव नमुना क्रमांक १२ चा टोटा स्वयंसेवकित असल्यामुळे ७/१२ ऑनलाइन वर कोणत्याही सही शिक्क्याची आवश्यकता नाही.  
७/१२ डाउनलोड दि. : ०५-०३-२०२५ : १०:५३:५३ AM. वैधता पडताळणीसाठी <https://digitalsabara.mahathumi.gov.in/ds/> या संकेत स्थळार जाऊन 2830190001146345 हा क्रमांक वापरावा.

पृष्ठ क्र. ५/९





वर्ष: २०२४-२५

गाव नमुना आठ-अ

27/01/2025

धारण जमिनीची नोंदवही (कृषिक)  
(आसामीवार खतावणी -- जमाबंदी पत्रक)

गाव: हकनकवाडी

तालुका: उदगीर

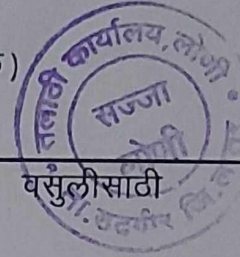

जिल्हा: लातूर

गाव नमुना सहा मधील नोंद	भूमापन क्रमांक व उपविभाग क्रमांक	क्षेत्र	एकूण क्षेत्र	आकारणी किंवा जुडी	दुमाला जमिनीवरील नुकसान.	स्थानिक उपकरण	एकूण
		लागवडी योग्य क्षेत्र	पोटखराब क्षेत्र	एकूण क्षेत्र	आकारणी किंवा जुडी	दुमाला जमिनीवरील नुकसान. <td>स्थानिक उपकरण</td>	स्थानिक उपकरण
		(हे.आर.चौ.मी)	(हे.आर.चौ.मी)	(हे.आर.चौ.मी)			जि.प. ग्रा. प.
(१)	(२)	(३अ)	(३ब)	(३क)	(४)	(५)	(६अ) (६ब) (७)

खाते बालाजी रामराव पाटील .

क्रमांक

११६८

व्यक्तिगत खातेदार	४१/२	०.३८.००	०.००००	०.३८.००	०.४७	०	३.२९ ०.४७ ४.२३
एकूण		०.३८.००	०.००००	०.३८.००	०.४७	०	३.२९ ०.४७ ४.२३

"या प्रमाणित प्रतीसाठी फी म्हणून १५/- रुपये मिळाले."

दिनांक :- २७/०१/२०२५

सांकेतिक क्रमांक :- २७२८००१००३५८३०००००१२०२५२४१०

(नाव :- रामकृष्ण सिताराम गुंडरे)

ग्राम महसूल अधिकारी साक्षात लोणीवाडी

उदगीर जि :- लातूर



Print

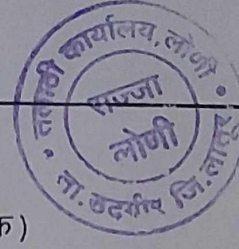

वर्ष: २०२४-२५

गाव नमुना आठ-अ  
धारण जमिनीची नोंदवही (कृषिक)  
( आसामीवार खतावणी -- जमाबंदी पत्रक )

27/01/2025

गाव: हकनकवाडी

तालुका: उदगीर

जिल्हा: लातूर

गाव नमुना सहा मधील नोंद	भूमापन क्रमांक व उपविभाग क्रमांक	क्षेत्र	वसुलीसाठी	एकूण				
		लागवडी योग्य क्षेत्र	पोटखराब क्षेत्र	एकूण क्षेत्र	आकारणी किंवा जुडी	दुमाला जमिनीवरील नुकसान.	स्थानिक उपकर	
		(हे.आर.चौ.मी)	(हे.आर.चौ.मी)	(हे.आर.चौ.मी)			जि.प. ग्रा. प.	
(१)	(२)	(३अ)	(३ब)	(३क)	(४)	(५)	(६अ) (६ब)	(७)
खाते माधव रामराव पाटील .								
क्रमांक ११६९								
व्यक्तिगत खातेदार	४१/२	०.५२.००	०.००००	०.५२.००	०.६४	०	४.४८ ०.६४	५.७६
एकूण		०.५२.००	०.००००	०.५२.००	०.६४	०	४.४८ ०.६४	५.७६

"या प्रमाणित प्रतीसाठी फी म्हणून १५/- रुपये मिळाले."

दिनांक :- २७/०१/२०२५

सांकेतिक क्रमांक :- २७२८००१००३५८३०००००१२०२५२४०८

( नाव :- रामकृष्ण शिंदे )  
ग्राम महसूल अधिकारी सादर, लातूर  
उदगीर जि :- लातूर

Print

वर्ष: २०२४-२५

गाव नमुना आठ-अ  
धारण जमिनीची नोंदवही (कृषिक)  
(आसामीवार खतावणी - जमाबंदी पत्रक)

27/01/2025

गाव: हकनकवाडी

तालुका: उरण

जिल्हा: नांदेड

गाव भूपापन  
नमुना क्रमांक व  
सहा उपविभाग  
मधील क्रमांक  
नोंद

क्षेत्र

वसुलीसाठी

एकूण

लागवडी योग्य क्षेत्र	पोटखराब क्षेत्र	एकूण क्षेत्र	आकारणी किंवा जुडी	दुमाला जमिनीवरील नुकसान.	स्थानिक उपकर	
(हे.आर.चौ.मी)	(हे.आर.चौ.मी)	(हे.आर.चौ.मी)			जि.प. ग्रा. प.	
(३अ)	(३ब)	(३क)	(४)	(५)	(६अ)	(६ब) (७)

खाते बंडू रामराव पाटील .

क्रमांक

११७०

अधिकृत

खानेदार

४१/२	०.५२.००	०.००००	०.५२.००	०.६४	०	४.४८	०.६४	५.७६
एकूण	०.५२.००	०.००००	०.५२.००	०.६४	०	४.४८	०.६४	५.७६

"या प्रमाणित प्रतीसाठी फी म्हणून १५/- रुपये मिळाले."

दिनांक :- २७/०१/२०२५

सांकेतिक क्रमांक :- २७२८००१००३५८३०००००१२०२५२४०९

( नाव :- रामकृष्ण रामराव पाटील )  
ग्राम महसूल अधिकारी, नांदेड जिल्हा  
उदगीर जि :- लातूर

27-01-2025

<https://mahafarfar.enlightcloud.com/DDM/Report8a>



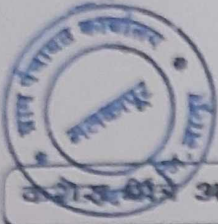

# नमुना नं. ८

पान नं. 164

करोड ००३ असलेल्या इमारती व जमीनी ह्याची सन २०२५ ते २०२६ ची आकारणी (असेसमेंट लिस्ट)

ग्राम पंचायत कार्यालय, मलकापूर ता. उदगीर जि. लातूर

अ.क्र.	स्त्याचे नाव व मालमत्ता क्रमांक	मिलकतीचे वर्णन	मालकाचे नाव	भोगवटा करणाऱ्याचे नांव	एकूण क्षेत्रफळ चौ. फुटा प्रमाणे	वार्षिक पाझराची किंमत किंवा इतर ठरविलेली किंमत	आकारणी केलेल्या कराची रक्कम					एकूण रक्कम	जमिनी मालकी	जमिनी मालकी	जमिनी मालकी
							घरपट्टी कर	विज कर	आरोग्य कर	साधारण पाणी पट्टी कर	खाम पाणी पट्टी कर				
737	686	प्लॉट नं. 5 सर्वे नं. 2013 उ.प. नं. 60 प.नं. 48 उ.प. 50'	उमाशंकर गुरुलिंगप्पा वाको श्री. महानंद उमाशंकर वाको	स्वातः	2700	-	10800/-	251/-	251/-	400/-	-	11251/-			
		द.मा. बांधकाम													
		द.वि.सी. बांधकाम													
		द.मा.म. छप्पर													
		ज.सी.सी. बांधकाम	2700x4	चौ. फुट											
		खुली स्थळ													
		उ.प. 2700x4													
		द. 2700x4													
		उ. 2700x4													
		प. 2700x4													

अस्सल वरून नक्कल दिली ती बरोबर आहे.

दिनांक 31 / 01 / 2025

'सत्यप्रत'

- सदरील नं. ८ ची प्रकलन केवळ कर आकारणीसाठी
- आणून घ्यावेली हद्द घुसवून घेऊन घातू घडण्यात येऊ नये.
- ठराव-घुसवुली नोंद देणेवर करावे.
- बालविवाह प्रतिबंधक कायद्याचे पालन करावे.
- प्रा.प. कराचा भरणा वेळेवर करावा.
- घरात जीवालय बांधावे व करावा.

- मूल त्यागवड व संवर्धन करावे.
- मोचखडू व घातील विज पंपाचे पुनर्घटन करावे
- वजाला मोठ्या असताना पाण्याचा अपव्यय टाळा

सत्यप्रत

ग्रामपंचायत कार्यालय  
मलकापूर ता. उदगीर जि. लातूर

